

SING-ovo ODMARALIŠTE U MALINSKOJ

- možete se prijaviti odmah



Nakon dobivanja uporabne dozvole, 25. srpnja 2007., podnesen je zahtjev za kategorizaciju objekta. Kategorizacija će biti obavljena ovaj tjedan i ukoliko se ne dogodi ništa nepredviđeno odmaralište će početi s radom 7. kolovoza 2007. godine.

S obzirom na zahtjevne i striktno zakonske propise i procedure, tek sada su se stekli uvjeti za početak rezervacija za ljetovanje u SING-ovom odmaralištu u Malinskoj. Svjesni smo da krećemo kasno, ali željeli smo započeti s radom u ovoj sezoni kako bismo na taj način prikupili dovoljno iskustva za sljedeću godinu.

U SING-ovom odmaralištu u Malinskoj članovi SING-a mogu koristiti apartmane s 2, 3 i 4 ležaja. U apartmanima s 3 i 4 ležaja može boraviti dodatna osoba te je za njezin boravak utvrđena dodatna cijena. Jedan apartman s 3 ležaja u prizemlju u potpunosti je prilagođen osobi/osobama s invaliditetom i njihovoj pratnji. Za sve korisnike osigurana su parkirališna mjesta, a apartmani su opremljeni kvalitetnom opremom (klima, LCD televizori, staklokeramičke kuhače ploče, hladnjaci sa zamrzivačem, posuđe i sl.). Sastavni dio inventara apartmana su posteljina, ručnici i kuhinjske krpe, a kvaliteta opreme kuhinje zadovoljit će i najzahtjevnije domaćice.



Kako bi upotpunio ponudu i ljetovanje članova SING-a učinio što ugodnijim, SING je u obližnjem restoranu dogovorio mogućnost konzumiranja obroka. Cijena ručka iznosi 35,00 kuna, a večere 52,00 kune, ukoliko to navedete u prijavi. Za djecu do 12 godina cijena obroka je umanjena za 50%.

Na svojoj posljednjoj sjednici, održanoj 5. srpnja 2007., Glavno povjereništvo utvrdilo je glavne odrednice načina rada i funkcioniranja SING-ovog odmarališta te cijene i uvjete korištenja apartmana u 2007.

CIJENE I TERMINI KORIŠTENJA

TERMINI KORIŠTENJA	CIJENE PO APARTMANU		
	2 osobe	3 osobe	4 osobe
7. 8. do 14. 8.	190,00	270,00	340,00
14. 8. do 21. 8.	190,00	270,00	340,00
21. 8. do 28. 8.	140,00	180,00	220,00
28. 8. do 4. 9.	140,00	180,00	220,00
4. 9. do 11. 9.	140,00	180,00	220,00
11. 9. do 18. 9.	140,00	180,00	220,00
18. 9. do 25. 9.	120,00	150,00	170,00
25. 9. do 2. 10.	120,00	150,00	170,00

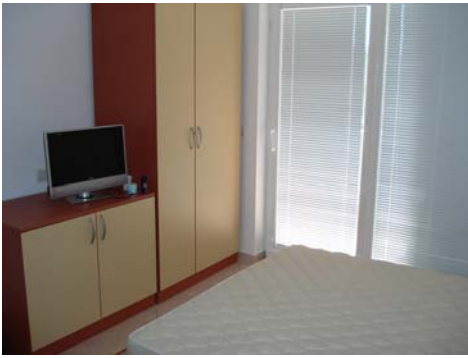

Do 21. kolovoza cijena za dodatnu osobu u apartmanu iznosi **40,00 kn** dnevno, a u ostalim terminima **35,00 kn** dnevno.

Boravišna pristojba za srpanj i kolovoz iznosi 7,00 kn dnevno. Djeca od 12 do 18 godina plaćaju 50%, a djeca do 12 godina ne plaćaju boravišnu pristojbu. U rujnu i listopadu boravišna pristojba se naplaćuje u iznosu od 5,50 kn po danu boravka.

Cijena osiguranja za vrijeme boravka iznosi 1,43 kn po danu boravka za svaku osobu u apartmanu.

Glavno povjereništvo SING-a donijelo je odluku da će sve troškove boravka svojih članova (troškovi korištenja apartmana, boravišna pristojba, osiguranje, obroci) kreditirati u šest mjesečnih obroka obustavom od plaće.

Sukladno odlukama GP-a, pravo na ljetovanje u SING-ovom odmaralištu utvrđivat će se vodeći računa o redosljedu prijave te broju članova svake sindikalne regije.

Odmaralište mogu koristiti članovi SING-a i osobe u njihovoj pratnji u terminu od 7. kolovoza do 2. listopada 2007., a u slučaju iskazanog interesa i duže.

KAKO SE PRIJAVITI?

Prijave za korištenje SING-ovog odmarališta nalaze se kod sindikalnih povjerenika na terenu. Molimo da pri ispunjavanju prijave obavezno navedete 2 moguća termina svog boravka.

Popunjenu prijavu molimo dostaviti na faks u sjedište SING-a na broj: **01/4501-627**.

Izuzetno ove godine, za prvi termin korištenja (7. kolovoza) prijave obavezno molimo dostaviti najkasnije do 2. kolovoza 2007., a za drugi termin do 6. kolovoza, kako bismo vam na vrijeme mogli odobriti ljetovanje.

Za ostale termine svoje prijave možete dostaviti do **13. kolovoza 2007.**

Nakon prihvaćanja vašeg zahtjeva za ljetovanje bit ćete telefonski obaviješteni, a uputnica će vam stići na vašu kućnu adresu, te istu obavezno ponesite sa sobom. Korištenje apartmana započet ćete u podne dana navedenog na uputnici, a završiti zadnjeg dana najkasnije do 10⁰⁰ sati.

Za sve informacije u vezi s rezervacijama, molimo javite se voditelju svoje sindikalne regije ili telefonom u sjedište SING-a, na broj: 01/4501-620.



Korisne informacije

- Od Zagreba (od BP Stupnik) do Malinske (SING-ovo odmaralište) ima 167 km.
- Malinska je udaljena 17 km od Krčkog mosta.
- Cestarina na auto cesti A6 do izlaza za otok Krk iznosi 46,00 kn.
- Krčki most se plaća 30,00 kn pri dolasku, a na povratku preko mosta nema troškova.
- Restoran u kojem su osigurani obroci nalazi se na plaži.
- SING-ovo odmaralište se nalazi 700 m od mora.
- U Malinskoj ima «Konzum», «Krk trgovina», tržnica i apoteka.

Kojim putem doći do SING-a u Malinskoj?

- S glavne ceste skrenuti na prvi ulaz za Malinsku.
- U mjestu Sveti Vid na križanju (kod crkve) skrenuti desno, glavnom cestom.
- Voziti ravno, a prije ulaska u grad skrenuti lijevo i pratiti putokaz za Porat.
- Voziti ravno do kružnog toka i na kružnom toku skrenuti lijevo za školu (desno je centar, a ravno se nastavlja za Porat).
- Nakon 50 m skrenuti lijevo (slijediti putokaze na kojima piše «automehaničar» i «mesnica») i nakon 100 m s desne strane vidjet ćete SING-ovo odmaralište, koje se nalazi na adresi: Malinska, Bogovići, Nova cesta 4.

Za sve dodatne informacije možete se obratiti na SING-ov telefon u Malinskoj: **051/858-384** ili mob: **098/759-567**, tajnici SING-a Jasni Pipunić.

SING-info, bilten za informiranje članova i sindikalnih povjerenika.

Izdavač: SING Zagreb, Kumičićeva 1; tel/faks: 01/4501-620; sing@sing.htnet.hr; Godina IX;

Internet stranica SING-a: www.sing.hr; Redakcija: SING, Kumičićeva 1; e-mail: sing.glasilo1@sing.htnet.hr